DIARIO DE DISCERNIMIENTO

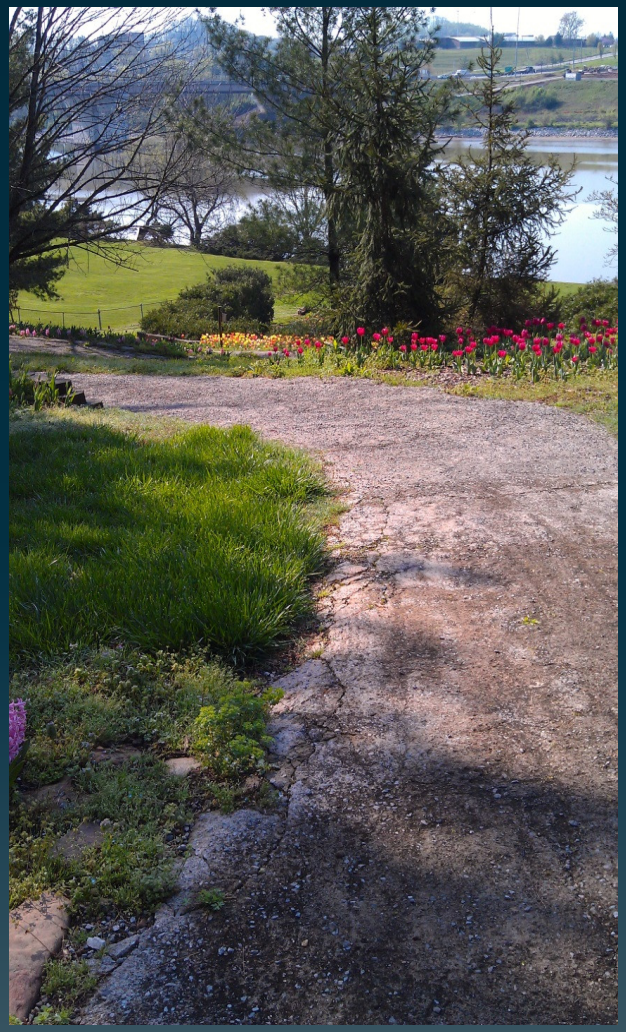

Prácticas para grupos pequeños, grupos grandes, comités de la iglesia, círculos de oración, e individuos

un recurso del Ministerio de Excelencia Ministerial, Apoyo y Equipo de Autorización Ministerial (MESA) y el Grupo Habacuc

PAISAJE:

DISCERNIMIENTO COMO DISPOSICIÓN FUNDAMENTAL

El discernimiento es la forma en que vivimos nuestras vidas, reflexiva y fielmente. Es la disposición fundamental de alinearnos con ese sentido y experiencia del Espíritu de Dios moviéndose y empoderando nuestras vidas.

El discernimiento es también la práctica cristiana de la búsqueda del llamado de Dios en medio de las decisiones que marcan la vida de uno.

La práctica comunitaria de discernimiento coloca las decisiones de grupo en el contexto de la actividad de Dios. Confía en que es posible la resolución a base de algo más grande que el interés propio o el partidismo... el objetivo de la actividad de Dios es la Nueva Creación.

La práctica del discernimiento hace intencional el proceso de reflexión sobre y participación con el Espíritu de Dios como el contexto fundamental en el que vivimos y tomamos decisiones.

Es importante darse cuenta: "El discernimiento no sucede sólo. Debe ser nutrido intencionalmente dentro de la cultura del equipo. Un equipo que se basa en el espíritu de Dios, y es abierto al auténtico discernimiento, cultivará su presencia, su proceso y sus prácticas".

- Susan Beaumont

LAS REGLAS DEL CAMINO:

1. Estar plenamente presente, extendiendo y presumiendo bienvenido a/de los demás.

2. Escuchar con generosidad y sin juicio sobre el relato de otro. Conservar las historias con cuidado y respeto.

3. Relatar tu propia historia y compartir tus propios dones.

4. Pregúntate. Dale la bienvenida a las molestias. Deléitate en las preguntas.

5. Se consciente y respetuoso del tiempo.

6. Practicar la hospitalidad y la inclusión, especialmente cuando diversas culturas se encuentran. Hay muchos excelentes métodos de discernimiento pero no todos ellos modelan conciencia intercultural, por tanto, sean perspicaz sobre el discernimiento: juntos valoren muchas maneras de escuchar a Dios.

7. Crean que es posible salir de nuestro tiempo juntos refrescados, sorprendidos, y menos pesados que cuando llegamos

Nuestro GPS para la jornada de discernimiento es

***P**RESENCIA DE LA*
***G**RACIA DEL*
***E**SPÍRITU*

EL MAPA

Mientras que el mapa de la ruta básica para el discernimiento tiene algunos elementos en común...

- ↔ se basa en la oración y la Escritura
- ↔ se encarna, y en particular en las personas, grupos y cuadros
- ↔ honra la experiencia humana y la tradición en su diversidad amplia

… tu mapa de ruta particular para el discernimiento será único y variado. Decide como individuo o grupo cómo va a trazar tu plan de trabajo, la elección de uno o más "medios de transporte" y confía en el Espíritu a medida que comiences a viajar sin saber tu destino.

Un mapa para el discernimiento podría tener este aspecto:

- ↔ Comenzar con la oración, dando lugar tanto para el silencio como para las palabras guía del Espíritu.

↔ Identifica lo que está en juego y para quién. Presta atención a las preguntas detrás de las preguntas.

↔ Sé abierto(a) al poder de la escritura para contar nuestras historias y los relatos de Dios. Participa en *Lectio Divina*.

↔ Reflexiona y discute las intersecciones entre la historia de la persona en discernimiento, la historia de Cristo y de la iglesia de Cristo, y la historia del futuro que todavía se está desarrollando.

↔ Guarda silencio como sea necesario (y, a menudo, es más necesario que nos imaginamos).

↔ Invita la guía del Espíritu reflejando: ¿Cuáles son las posibles respuestas a la pregunta en discernimiento? ¿Es necesario modificar la pregunta? ¿En qué dirección está llamando Dios?

↔ Siéntate en silencio, con una posible respuesta. ¿Cómo resuena con o causa la tensión en tu cuerpo y espíritu? Sépase que esperar es una opción si la claridad no se puede discernir.

↔ Decide los próximos pasos.

↔ Concluye con la oración.

MODAS DE TRANSPORTACIÓN:

PRÁCTICAS ESPIRITUALES PARA EL DISCERNIMIENTO

MEDITACIÓN

reflexionando sobre una palabra o frase en nuestros corazones

ESTUDIO

la búsqueda de recursos para comprender mejor una pregunta y sus posibles opciones y/o impactos

SUMISIÓN

la liberación de la necesidad de conseguir nuestra propia manera

CONFESIÓN

examinando nuestros pensamientos, corazones y vidas con humildad y con una determinación para responder a la dirección de Dios en formas nuevas o más completas

SERVICIO

actuando con la hospitalidad y sufriendo las cargas de los demás

ORIENTACIÓN

probando el sentido individual de dirección (llamamiento) dentro de una comunidad más amplia, sobre todo dentro del cuerpo de Cristo

ESPERANDO

respirando. disfrutando de las vistas, los sonidos, los olores, los pensamientos, y sentimientos mientras esperamos. escuchando. prestando atención.

LECTIO DIVINA

lectura lenta y repetida de la escritura, primero escuchando con el oído del corazón por las frases o palabras que se destacan, y reflexionando sobre esa palabra o frase, leyéndola una vez más con oración, y luego descansar en silencio

CELEBRACIÓN

nombrando, apreciando las alegrías de la vida como una fuente de fortaleza

COMPARTIENDO HISTORIAS

reflejando individualmente o en comunidad: ¿Cuándo te sientes más cerca de Dios? ¿Cuándo te has sentido distante? ¿Cuándo has experimentado la dirección de Dios? ¿Has experimentado un momento en que Dios parecía decir "No" o cuando dijiste "No" a Dios?

ENCARGADO DE DISCERNIMIENTO

nombre a una persona en el grupo para escuchar y velar por el Espíritu durante las reuniones. esta persona (o personas, si en el grupo se turnan el papel) puede interrumpir la reunión para llamar a la oración, el silencio, la narración de cuentos, etc.

COMITÉ DE CLARIDAD

hagan preguntas claras en el proceso de búsqueda de respuestas claras (de la tradición Cuáquera); tales preguntas pueden incluir:

- ¿Cómo fundamenta esta persona su búsqueda?
- ¿De qué manera se siente la persona ya clara? ¿Qué preguntas y preocupaciones él/ella está tratando de aclarar?
- ¿Está la persona dispuesta a emprender este ministerio en este momento? ¿Cuáles son los riesgos y cómo se sobrellevarán? ¿Cómo funciona este ministerio o acción en las obligaciones existentes?
- ¿Son necesarias medidas adicionales de preparación antes de seguir adelante en la acción?

SUGERENCIAS ADICIONALES

escribir en diario. pintar. soñar. pasar tiempo en la naturaleza. tomar un baño largo. caminar. tomar un té. cantar. hablar con amigos. buscar un director espiritual. estar en silencio.

¿YA LLEGAMOS?

CUANDO DISCERNIMIENTO LLEVA A DECISIÓN

Cuando el discernimiento se convierte en la toma de decisiones, pregunten:

¿Estamos listos? ¿Cuáles son los próximos pasos de acción? ¿Quién es responsable de qué, cuándo, y a quién la rendición de cuentas? Puede ser útil el replantear la pregunta original, cambiar el nombre de los actores que se verán afectados por la decisión, y recordar la presencia del Espíritu. Entender que "no" puede ser la respuesta más fiel.

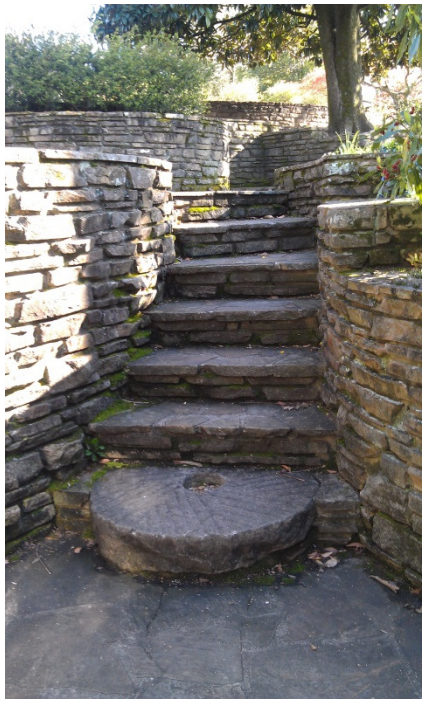

PARADAS:

LIBROS RECOMENDADOS PARA ALIMENTAR EL VIAJE

Awakened to a Calling: Reflections on the Vocation of Ministry (Svennungsen and Wiginton, 2005)

ocho sermones sobre la vocación sirven como un recurso para todos(as) los(as) que hacen y apoyan la toma de decisiones vocacionales

The Celebration of Discipline (Foster 1998)

bosqueja doce discípulos espirituales que pueden prestarse a una disposición de discernimiento

Greenhouses of Hope (Baker, 2010)

explora las culturas y las prácticas de las congregaciones que inspiran a los jóvenes a explorar sus vocaciones y el llamado al ministerio

Listening Hearts: Discerning Call in Community (Farnham, Gill, McLean, and Ward, 1991)

ofrece una visión sobre la intersección del llamado, el discernimiento y la comunidad - los tres temas en torno al cual se organiza el libro

Travelers on the Journey (Constantine, 2005)

colección de entrevistas que dan voz a las experiencias y sabiduría de seis pastores de la América del Sur que trabajan con los temas que enfrentan sus comunidades

BENDICIONES PARA EL VIAJE

Individual al grupo/comité/congregación:

> *Gracias por dar testimonio y escuchar al Espíritu Santo conmigo. No puedo hacer este trabajo de discernimiento solo, y aprecio profundamente esta comunidad por viajar conmigo. Me comprometo a fortalecer mis prácticas de oración, estudio y atención a la presencia de Dios, para poder seguir aprendiendo la mejor forma de dar la bienvenida a lo desconocido en mi vida.*